



見る
聞く
さがす
夢がある

日立市民の
生涯学習

百年塾ひろば

第105号 発行日/2011.9.20
発行/ひたち生き生き百年塾推進本部
編集/百年塾情報部会
事務局/生涯学習課 ☎0294-23-9150
〒317-0064 日立市神峰町1-6-11

百年塾発！東日本大震災応援フェスタ 2011

震災復興に向けて ところを一つに！！

東日本大震災復興のメッセージを込めて開催される今年の「百年塾フェスタ2011」。ひとりでも多くの人と手をつなぎ、ところを一つにして、被災地をはじめたく

さんの人たちに元気を届けたいと願っています。

10月2日（日）に向けて今、百年塾では着々と準備が進められています。

子どもたちの参加でにぎやかに

フェスタのオープニングでは、「諏訪太鼓」と「ひたち舞祭」の子どもたちが登場。開会にふさわしい元気で華やかな舞いで会場を盛り上げます。

「ひたち舞祭」は、毎年「日立さくらまつり」に参加していましたが、東日本大震災の影響でさくらまつりが中止に。見事な踊りを披露してさくらまつりを盛り上げている「ひたち舞祭」の子どもたちが発表の場をフェスタに移して登場、フェスタに新風を吹き込みます。またステージ発表では、「日立市子ども会育成連合会」の子どもたちが、桐生市との交流で習得した八木節を披露します。

「ひたちメディア探検少年団」の子どもたちも記者として百年塾メディアセンターで活動します。

新たな連携で会場も広がって

会場がイトーヨーカドー日立店

ピ・タッチ館の市民交流スペース『なかまるしえ』、パティオモールへと広がります。

なかまるしえでは、10月8日開催の『コミュニティのつどい』



笑顔が集まるフェスタに

で展示するパネルを1週間早く展示してくれることになりました。

また、十王図書館からのリサイクル本が並べられ来場者に提供されます。

パティオモール通りでは、まち案内人による「パティオモール彫刻めぐり」や、子どもたちに大人気のパルーンアートもあります。

また、日立製作所発祥のパンポンのコーナーも用意されますの

で、ぜひ挑戦して楽しんでください。

復興へのメッセージ

フェスタでは、新都市広場となかまるしえの2か所に、復興支援のコーナーが設けられます。

被災を受けた日立市内の様子を写した「震災パネル展」やDVD放映、メッセージを書くコーナーもあり、市内でもこのように被害があったのだと改めて気づかされます。

午後2時46分を忘れないために、犠牲になられたたくさんのかたたちへの鎮魂と復興への願いをこめたセレモニーも行います。

屋外特設ステージ プログラム

- 9:50~10:15 オープニング
(諏訪太鼓・開会宣言)
- 10:15~10:30 ひたち舞祭
- 10:30~10:45 八木節
- 10:45~11:15 フラダンス
- 11:15~11:30 ひたち舞祭
- 11:30~12:00 フラダンス
- 12:00~12:20 新日立音頭体操
- 12:20~13:00 ひたち舞祭
- 13:00~13:30 タヒチアダンス
- 13:30~14:00 ひたち舞祭
- 14:00~14:30 フォークダンス
- 14:30~15:45 復興応援セレモニー
(14:45 黙祷/14:46 全員合唱
常磐ひたちメンネルコール・日立市民吹奏楽団の出演があります)

※フェスタの詳細はチラシをご覧ください。

※当日変更の場合があります。

被災地にみんなのところを届けましょう！

2時46分 とどけ！ 歌声♪

- 2:40 フェスタの来場者、スタッフ、まちを行く人たちがみんなが新都市広場に集まります。
- 2:45 平和の鐘を合図に、震災の犠牲になられたかたがたに全員で黙祷を捧げます。
- 2:46 復興への願いを込め、被災地に向けて全員で「ふるさと」を歌いましょう。

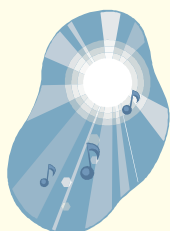

百年塾発！東日本大震災 応援フェスタ2011

ーとどけよう！元気いっぱい・夢いっぱいー

●とき **10/2日(日)** 10:00~16:00

●ところ 新都市広場・シビックセンター
ギャラリー・マーブルホール・
パティオモール・なかまるしえ

新都市広場

●テント

- ①本部・案内所
- ②義援金・スタンプラリー

《食品の販売など》

- 地産地消のPR・試食
- ③茂宮かぼちゃとチャチャルガン
市民教授による模擬店
- ④手打ちうどん
- ⑤寿司・おにぎり
ハーブティー・ハーブクッキー
- ⑥うどん・そば・食品
コミュニティ推進会(販売)
- ⑦田舎まんじゅう・かき氷
(水木学区)
- ⑧お赤飯・きんぴら・海防城グッズ
(助川学区)
- ⑨会瀬べったらこんにゃく
(会瀬学区)

《日立の特産品》

- ⑩手作りケーキのショパン

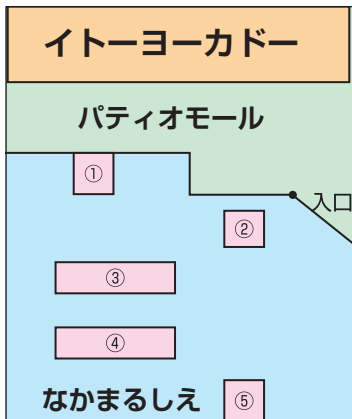

特産品の紹介

- ⑪ワークスたんぽぽ
(陶芸・ビーズ・布製品)
玉姫醤油(醤油)
- ⑫小川屋酒店
(銘酒販売・名産品展示)
田中畳店
(畳小物の販売・体験・PR)
- ⑬中里レジャー農園
(地場産りんご販売)
里美有機農業ネットワーク
野良の会
(無農薬、無化学肥料の野菜販売)
- ⑭たらふく亭(飲食)
- ⑮・⑯ 屋台村

《展示・相談コーナーなど》

- ⑰協会の案内・写真展示・野菜
の販売
(県北年金受給者協会)

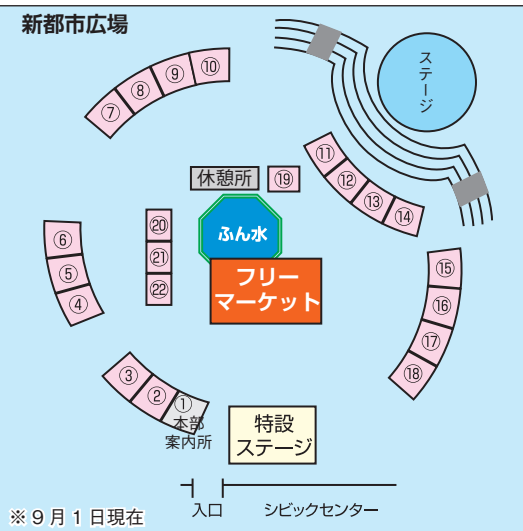

- ⑱ボランティア情報・相談・募金
(日立市社会福祉協議会)
- ⑲まちの保健室(茨城県看護協
会・社)茨城県臨床検査技師会)
- ⑳健康相談(健康づくり推進課)
- ㉑エネルギーを考える(省エネ)
- ㉒エネルギーを考える(自然エネ)

●広場噴水付近

フリーマーケット(雨天中止)

●屋外特設ステージ



なかまるしえ

- ①百年塾メディアセンター
- ②リサイクル本プレゼント
- ③復興支援コーナー
震災パネル展・被災状況DVD
放映・義援金・メッセージカード
- ④コミュニティ単会パネル展
- ⑤手作りおもちゃ
(ひたち図書館と歩む会)

パティオモール

パティオモールの彫刻めぐり
(まち案内人)
バルーンアート・ヨーヨー・折
り紙(百年塾市民カレッジ)
パンポン

私たちは百年塾運動を応援します (敬称略) 2011.7.16~2011.8.31

【団体】(株)ゆなご教材舎 (社)茨城
県日立市医師会 日立土木(株) (株)山
森 常陸観光バス(株) レイラニフラ
スタジオ

【個人】真木芳子 鈴木公夫 藤井
敏子 田島増陸 永山幸子 窪木喜
久子 大町力雄 鈴木輝美 今野正

行田綏子 小口伊佐男 野田順子
小松博子 久保春江 廣木英子
永沼みち子 羽生綾子 豊田敏正
谷萩敬子 飯泉ウタ子 松井順子
松井昌夫 長谷山利 後藤恵美子
後藤登喜雄 伊藤正夫 大沢正子
齊藤隆子 豊田ハマ 國府田ヒロ子

柳橋弘明 佐藤朝勝 柴田彪 小松
徳年 鈴木絹代 山崎猛夫 坂入瑞
子 柳川澁子 小松崎俱江 大和田
稔 石塚猛 柴田百恵 佐藤福次郎
藤田鎮男 西内博 龍田郁子 柄澤
森二 小澤聰子 山田啓子

マーブルホール

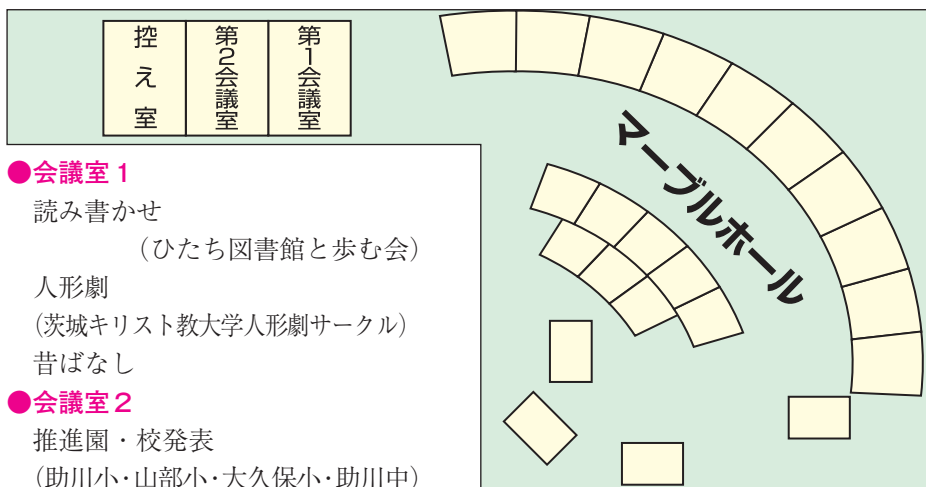

●会議室 1

読み書かせ
(ひたち図書館と歩む会)

人形劇
(茨城キリスト教大学人形劇サークル)
昔ばなし

●会議室 2

推進園・校発表
(助川小・山部小・大久保小・助川中)



マーブルホールのようす

●マーブルホール

推進園・校活動報告
(パネル展示・DVD映写)
手作りおもちゃ
(豊浦・田尻・櫛形幼稚園)
大切な電気エネルギー
(日立理科クラブ)

「理科室のおじさん」の活動
(日立理科クラブ)
おもちゃの病院
(ひたちおもちゃの病院)
一貫張りの器づくり
(県北生涯学習センター)

市民教授の体験コーナー

身体の歪みチェック・篠笛(唄笛)・
シャドーボックス・デコパージュ・
七五三着付け・アートセラピー・
カラーコーディネート・布の絵本・
押し花・シュシュ&コサージュ作り・
華真流押し花・羊毛あそび・
パンフラーワ・セルフトリートメント&
ハーブアロマ・健康麻将・オセロ

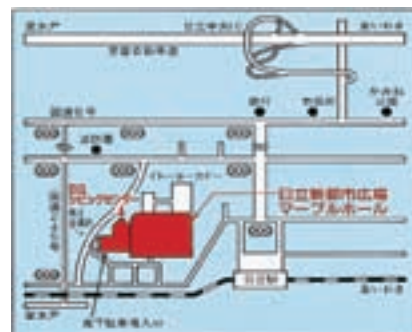

交通のご案内

JR 日立駅から徒歩3分
常磐自動車道
・日立中央インターから8分
地下駐車場
・新都市広場地下 (有料)

シビックセンター

1F

●ギャラリー

市民教授作品展
手織り・モラ(カリブの民族手芸)・
創作粘土人形・折り紙・パンフ
ラー・農村ジオラマ・ハワイアン
リボンレイ・貝人形&つるし飾り・

パッチワーク・コットンフレンド・
手作りいろいろ・デコパージュ&
プリザーブドフラワー・山野草と
野生蘭・写真・華真流押し花・ス
クラップブック
市民教授活動紹介
インターネットシステムの紹介
まち案内人の日立市名所旧跡紹介
(ビデオ放映)

地産地消の支援事業

水産物の安全についての説明会

とき 10月23日(日)13:30~15:30

ところ 多賀市民プラザ1F 小ホール

内容 安心・安全な「地魚」を食するために
～お子さんをお持ちの保護者の不安に答える～

講師 ■森田貴己さん(水産庁増殖推進部研究指導課研究管理官)

「水産物における放射性物質について」

■大森 明さん(茨城県農林水産部魚政課技佐)

「県内水産物のモニタリングについて」

対象者 お子さんをお持ちの保護者、関心のある方 100名程度

参加費 無料(託児あり 先着20名)

申込み 9月26日(月)10:00~お電話で百年塾サロンへ(Tel.23-9165)



独身男女、みんなで 楽しくバーベキュー

●日 時 10月22日(土)
11:00~15:00

●場 所 会瀬青少年の家
(野外炊飯所)

●募集人数 40名
(独身の男女共各20名・多数は抽選)

●参加費 男性2,000円 女性1,000円

●申し込み

10月7日(金)10時から電
話、Eメール、FAXで
百年塾サロンへ(23)9165
Eメール iki100j@net1jway.ne.jp
FAX (24)5200



百年塾ひろば

「百年塾ひろば」を充実させるために、市民の皆さんのご意見や情報をお寄せください。

受講者募集 市民教授 **生き生き講座** (10月～12月開催) ■締め切り10/14(金)

講座名	講座内容	講師	開催日	時間	会場	準備品	材料費 資料代	募集 人数
篠笛(唄笛)	篠笛の音だしから始め、荒城の月を吹こう	今野 正	10月24日(月) 10月31日(月)	19:00～20:30	教育プラザ	タオル、飲物、 笛(ある方)	2,300円 (笛代込)	12
子ども英語	マザーグース・お話を英語で学びましょう(4才～6才)	仁衛 恭子	10月25日(火) 11月1日(火)	15:00～16:30	教育プラザ	-	1000円	10
パン教室	白神こだま酵母と国産小麦でパン作り	涌井 恵子	11月6日(日)	10:00～14:00	中小路交流 調理室	エプロン、三角巾 布巾、筆記用具	1,200円	10
絵手紙教室	クリスマスカード・年賀状を作りましょう	斉藤 隆子	12月9日(金) 12月16日(金)	10:00～12:00	教育プラザ	ノリ、ハサミ、カッ ター、鉛筆(4B)	250円	20
生け花	お正月の花をアイデアで楽しく演出します	竹内紀美子	12月25日(日)	13:30～15:30	教育プラザ	花ばさみ、花包み花 器(15cm角ます)	1,600円	15

■1講座参加3000円必要です。■当日キャンセルの場合は、材料費のかかる講座は負担していただきます。

【申し込み】往復はがきに住所、氏名、電話番号、希望講座名を記入の上、下記宛先にお申し込みください。
〒317-0064 日立市神峰町1-6-11 ひたち生き生き百年塾「生き生き講座」係まで

好評です！ コミュニティとの連携講座

百年塾がコミュニティに提案して行う連携協働事業の講座が8月23日、会瀬交流センターで開かれました。

会瀬学区コミュニティ推進会青少年育成部が、民生委員児童委員とPTAの協力で子どもたちの夏休みの居場所づくりとして開催したもので、この日の講座は市民教授の大森佑樹さんを講師にバルーンアート。

会瀬小学校のおおせ元気っ子クラブ員と児童クラブの子どもたち、サロン募集の参加者など1年生から6年生まで60名の参加があり、会場は大にぎわいです。

子どもたちはゲームなどをしながら10名ずつのグループに分かれ、色とりどりの風船で犬や剣などを作って楽しみました。9月には中里学区でもバルーンアートの



マジックのような手さばき

講座が開かれる予定です。

こうしたコミュニティとの連携講座は6月21日の中小路学区をスタートに、来年2月まで7つの地区で開かれます。

現地を見ながら話し合う大切さ ～ひたちみらい会議～

百年塾産業部会が茨城キリスト教大学やNPOとの連携で、「日立のまちを若い力でデザインしよう」と市民に呼びかけている『ひたちみらい会議』が7月31日(日)、教育プラザギャラリーで開かれました。

始めに、埴山学区住みよいまちをつくる会会長の西村ミチ江さんと茨城キリスト教大学准教授の岩間信之さんの講演があり、「これからのコミュニティのあり方」などが話されました。

続いて36名の参加者が3班に分かれ、「日立市を元気のある街にするには」をテーマに話し合いました。進行役は、ファシリテーター(※)の坂本健介さん(NPO法人「エンジョイントラボ」理事)。参加者は30歳前後の人が多かったようです。少子高齢化についての話では中里地区出身の女性が「中

里地区は高齢化が激しく子どもが少ない。小学校と中学校はそれぞれ校舎はありますが校長先生は1人で兼務です。また、りんごを栽培している高齢の人がいますが跡継ぎがいなので大変な様子です。

このままだと中里には住む人がいなくなり、地名が地図から消えて『元中里地区』などと呼ばれるようになったら悲しい」と話します。

出されたいろいろな意見は、①子どもの教育②高齢者の介護③街の環境などに分類、壁新聞のような形にまとめて発表しました。

参加者からは、「ひたちみらい会議は現地の状況を見ながら進めよう」という意見が出され、机上のよりも現地を体験しながら話し合うことの大切さを確認した会議となりました。

ひたちみらい会議はこれからも月1回定期的に開催し、市民によるまちづくりの実現をめざします。

(※ファシリテーターは、住民参加型のまちづくりの会議やシンポジウム、ワークショップなどで、中立の立場を保ちつつ話し合いに介入し意見を調整しながら深めていく役割の人)

市民教授 (新登録)

2011.8月に登録された方(敬称略)

■根本裕美 十王町(ライアー演奏: 小さな竖琴・バルーンアート)